

**FICHA TÉCNICA REFERENCIAL DE PUNTO CRÍTICO PARA EL CIERRE DE BRECHA, EN EL RIO TINGO, SECTOR DE TORRE JIRCA, DISTRITO DE CHAGLLA, PROVINCIA DE PACHITEA, DEPARTAMENTO DE HUÁNUCO**

**FTR-CB-PREV N° 0573-2025-ANA-AAA.H-ALA.ALTO HUALLAGA**

**PROPUESTA TECNICA:** LIMPIEZA, DESCOLMATACIÓN Y CONFORMACIÓN DE MUROS DE GAVIONES EN AMBAS MÁRGENES DEL RIO TINGO, SECTOR TORRE JIRCA, DISTRITO DE CHAGLLA, PROVINCIA DE PACHITEA, DEPARTAMENTO DE HUÁNUCO.

**1. UBICACIÓN:**

AAA **HUALLAGA** ALA **ALTO HUALLAGA** Fecha **3/09/2025**

**1.1. Ubicación política**

Departamento **HUÁNUCO** Provincia **PACHITEA** Distrito **CHAGLLA** Sector **TORRE JIRCA**

**1.2. Ubicación hidrográfica**

Unidad hidrográfica **INTERCUENCA ALTO HUALLAGA** Cuerpo de agua **RÍO TINGO**

**1.3. Ubicación geográfica - Coordenadas UTM (Datum: WGS 84)**

	Inicial			Final			Margen	Observación
	Norte (Y):	Este (X):	Zona	Norte (Y):	Este (X):	Zona		
TRAMO 1	8,918,682.13	418,965.68	18L	8,918,930.22	419,019.35	18L	ambas	Socavamiento

**2. EVALUACIÓN DE LA ZONA EXPUESTA:**

**2.1 Tipo de peligro**

inundacion ☒ flujo de detritos ☒ erosion fluvial ☒

**2.2. Nivel de Peligro**

Alto ☐ Muy Alto ☒

**2.3. Geología**

La geomorfología del río Tingo, en el caserío de Torre Jirca, se caracteriza por un relieve accidentado, con presencia de laderas moderadamente inclinadas y una topografía irregular. Se observan formaciones de terrazas fluviales y depósitos aluviales recientes compuestos por gravas, arenas, limos y bloques dispersos de rocas volcánicas e ígneas, arrastradas desde las partes altas de la cuenca.

En la base geológica afloran unidades pertenecientes al Grupo Calipuy (Edad Terciaria), constituidas principalmente por tobas líticas, andesitas y brechas volcánicas. Estas rocas se encuentran altamente fracturadas y alteradas por procesos de meteorización física, lo cual favorece la inestabilidad de los taludes y márgenes en temporadas de lluvia intensa.

El análisis de campo ha permitido determinar que el suelo del cauce está conformado por materiales sueltos y no consolidados, destacando una alta presencia de gravas y arenas en ambas márgenes del río. Estas características reflejan una alta dinámica fluvial, con procesos activos de erosión, transporte y sedimentación que afectan periódicamente al entorno habitado del caserío.

Gravoso	<input checked="" type="checkbox"/>	Arenas	<input checked="" type="checkbox"/>	Limo	<input checked="" type="checkbox"/>	Arcillas	<input checked="" type="checkbox"/>
Gravoso( Mayores a 2 mm), Arenoso( 2 mm - 0.1 mm) y Arcilloso( menores de 0.1 mm)							

**2.3. Hidrología**

Durante la temporada de lluvias (enero – marzo), el río Tingo incrementa su caudal debido al aporte de aguas provenientes de microcuencas y quebradas adyacentes. Las precipitaciones concentradas en la parte alta generan escorrentía superficial que se canaliza en el cauce principal, provocando crecidas repentinas.

Se estima que en condiciones de avenida, el caudal máximo puede alcanzar los 15 m³/s, mientras que en época de estiaje, el flujo se reduce a aproximadamente 1m³/s. Estas variaciones generan procesos de socavación y colmatación del cauce, especialmente en zonas de pendiente media y con márgenes desprotegidas.

La ausencia de estructuras de defensa adecuadas ha incrementado la vulnerabilidad del caserío de Torre Jirca frente a estos eventos hidrológicos. Por ello, se hace necesaria la intervención preventiva mediante limpieza, descolmatación y construcción de muros de gaviones que protejan a la población y su infraestructura básica.



Firmado digitalmente por  
CACHAY MACO Erick  
Manuel FAU  
20520711865 hard  
Motivo: Soy el autor del documento

Profesional de la ALA que ha  
elaborado la ficha técnica referencial



Firmado digitalmente por  
SELEN ALVARADO  
Carlos Oswaldo FAU  
20520711865 hard  
Motivo: En señal de Conformidad

Administrador de La  
Administración Local Del Agua



Profesional Designado  
Por La AAA

Firmado digitalmente por  
CHINCHAY ALZA  
William Francisco FAU  
20520711865 hard  
Motivo: Doy V.B

Firmado digitalmente por  
PUICAN CHAVEZ  
Jose Felipe FAU  
20520711865 hard  
Motivo: V.B  
Fecha: 08/09/2025

Director de La Autoridad  
Administrativa Del Agua

## 2.5. Elementos expuestos:

En la zona de intervención, se identificaron los siguientes elementos expuestos:

Nº de Habitantes	Nº de Viviendas	Tipo	Nº de I.E.P./I.E.S.	Nombre	Centros de Salud	Nombre	Otros	Nombre
80		Ladrillo, bloque de cemento						
		Piedra, sillar con cal ó cemento						
	20	Adobe ó tapia						
		Quincha (caña con barro)						
		Piedra con barro						
		Madera (Pona, Tornillo, etc)						
		Otro material						

En la zona intervenida se ha identificado las siguientes áreas productivas e infraestructuras relacionadas:

Área Total (ha)	Cultivos	Área (ha)	Total cabezas de Ganado	Clase	Nº	Infraestructura afectada	Nombre	Cantidad	Longitud (m)
0.00	habas	-	-	Vacunos	-	Bocatomas	-	-	-
	maiz	-		Ovinos	-	Canales	-	-	-
	trigo	-		Camelidos	-	Puentes	PUENTE TINGO	1	8
	avena	-		Equinos	-	Carreteras	-	-	-
	papa	-		Porcinos	-	Redes Eléctricas	-	-	-
	Alfalfa	-		otros	-	Servicios de agua y desagüe			

## 3. PROPUESTA TECNICA:

### 3.1.-Estructural

Tipo	Unidad de medida	Cantidad	Descripción de la propuesta	Observaciones
MURO DE GAVIONES	km	0.56	Con la finalidad de disminuir la vulnerabilidad existente en el tramo crítico, se plantea protección mediante muro de gaviones, 280 m, en la margen izquierda y 280 m, en la margen derecha del RIO TINGO, una longitud total de 560 m.	

### 3.2.- Medida No Estructural

Tipo	Unidad de medida	Cantidad	Descripción de la propuesta	Observaciones
LIMPIEZA Y DESCOLMATACIÓN	km	0.28	Limpieza y descolmatación del cauce del RIO TINGO, en una longitud de 280 m.	
CONFORMACIÓN DE DIQUE CON MATERIAL PROPIO	km	0.56	Conformación de diques con material propio, 248 m, en la margen izquierda y 248 m, en la margen derecha del RIO TINGO, una longitud total de 560 m.	

#### 3.2.1 Acciones Complementarias

La Municipalidad conjuntamente con el apoyo del Centro de Operaciones de Emergencia Regional del gobierno regional y el Instituto de Defensa Civil - INDECI, deberán de sensibilizar sobre los sistemas de alerta temprana comunitaria, mapas de evacuación, zonas seguras y ayuda humanitaria, asimismo la Autoridad Nacional del Agua debe realizar capacitaciones sobre la importancia de la delimitación de fajas marginales asociada a un ordenanza local o regional, talleres de sensibilización a la población en temas de gestión de riesgos de desastres, para que las poblaciones afectadas se encuentren preparadas a los fenómenos negativos de la naturaleza.

#### 4.1.- VISTA DE PLANTA

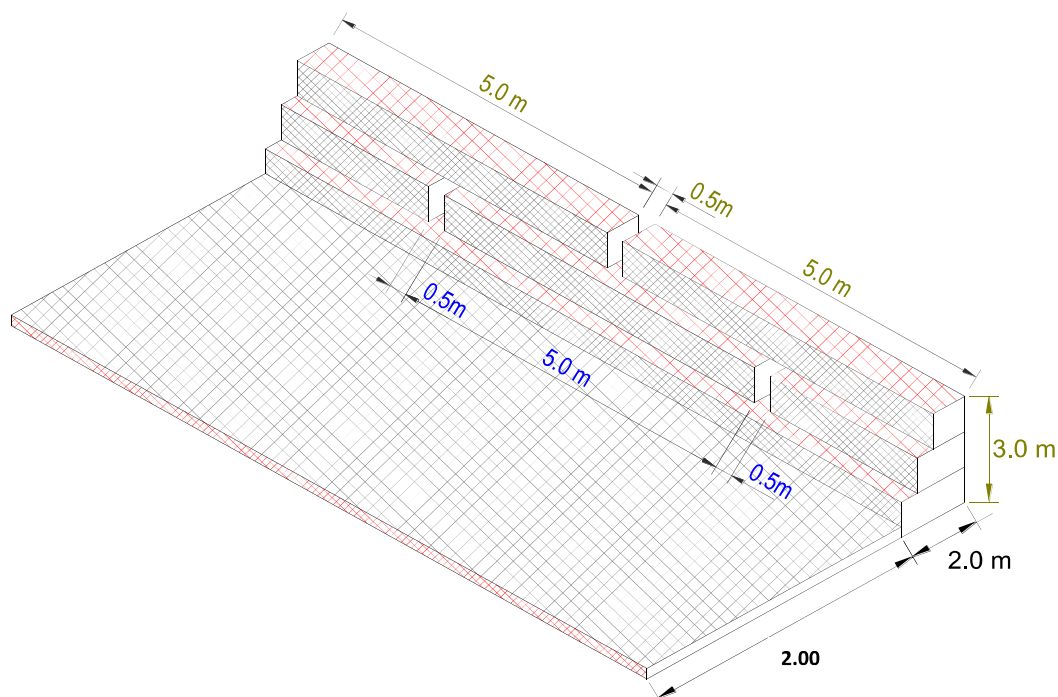

#### 4.2.-VISTA DE PERFIL

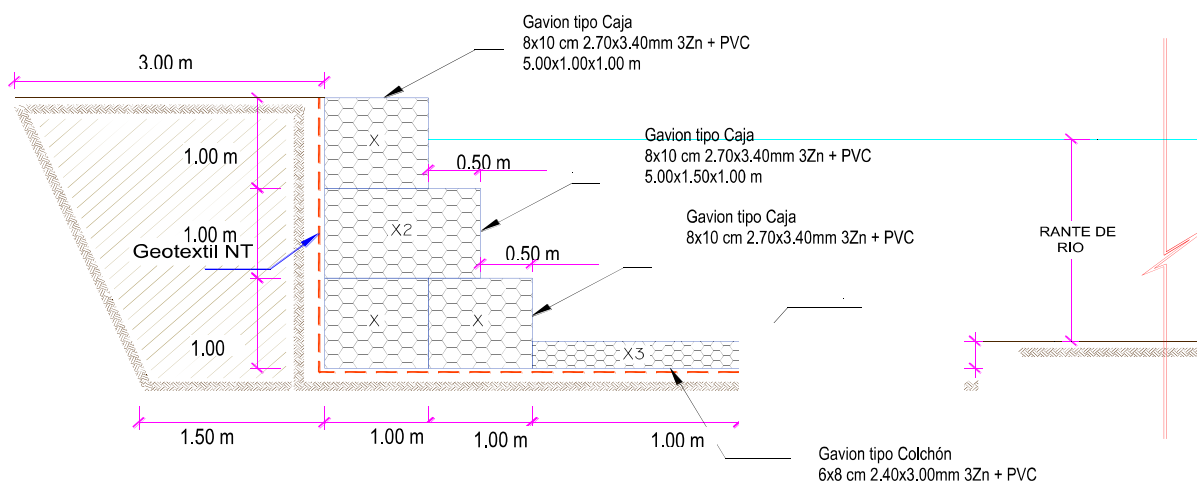



## 5. IMAGEN SATELITAL DE ZONA VULNERABLE (GOOGLE EARTH)

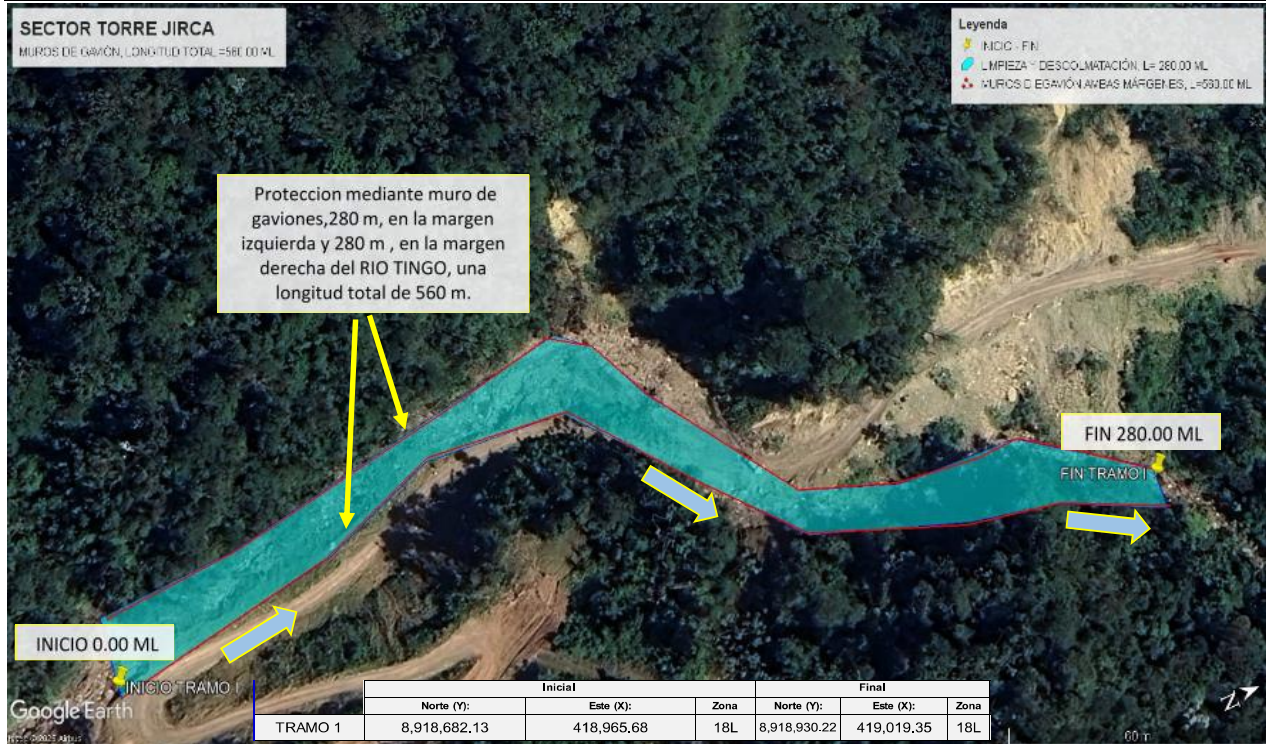

## 6. PANEL FOTOGRÁFICO DE ZONA VULNERABLE



FIGURA N° 01: RIO TINGO EXPUESTO ANTE UN DESBORDAMIENTO CON AFECTACIÓN CONSTANTE AL PUENTE QUE ATRAVIESA EL RIO E INTERCONECTA AL CENTRO POBLADO DE MUÑA Y EL CASERIO DE TORRE JIRCA.





FIGURA N° 02: RIO TINGO EXPUESTO ANTE UN DESBORDAMIENTO CON AFECTACIÓN CONSTANTE AL PUENTE QUE ATRAVIESA EL RIO E INTERCONECTA AL CENTRO POBLADO DE MUÑA Y EL CASERIO DE TORRE JIRCA.

## 7. PRESUPUESTO ESTIMADO:

ITEM	DESCRIPCIÓN	UND.	METRADO	PRECIO S/.	PARCIAL S/.
<b>01</b>	<b>LIMPIEZA Y DESCOLMATACION, (L= 280.00 ML.), CONSTRUCCION DE MURO DE GAVIONES (L= 560.00 ML.)</b>				
<b>01.01</b>	<b>TRABAJOS PROVISIONALES</b>				<b>3,184.54</b>
01.01.01	CARTEL INFORMATIVO DE LA ACTIVIDAD 3.60 x 4.80 m	und	1.00	1,778.59	1,778.59
01.01.02	CASETA DE GUARDIANIA Y/O ALMACEN	m2	15.00	93.73	1,405.95
<b>01.02</b>	<b>TRABAJOS PRELIMINARES</b>				<b>24,000.97</b>
01.02.01	MOVILIZACIÓN Y DESMOVILIZACIÓN DE MAQUINARIA	VJE	2.00	10,021.59	20,043.18
01.02.04	TRAZO Y REPLANTEO	km	0.84	1,881.02	1,580.06
01.02.05	CONTROL TOPOGRAFICO	km	0.84	2,830.63	2,377.73
<b>01.03</b>	<b>MOVIMIENTO DE TIERRAS</b>				<b>142,241.48</b>
01.03.02	LIMPIEZA Y DESCOLMATACIÓN DEL CAUCE	m3	6,552.00	7.33	48,026.16
01.03.03	CONFORMACIÓN DE DIQUE CON MATERIAL PROPIO	m3	3,780.00	7.65	28,917.00
01.03.04	EXCAVACION PARA COLCHON ANTISOCAVANTE	m3	504.00	12.79	6,446.16
01.03.05	PERFILADO Y REFINE EN TALUD DE DIQUE	m2	1,680.00	3.95	6,636.00
01.03.06	ELIMINACIÓN DE MATERIAL EXCEDENTE	m3	3,603.60	14.49	52,216.16
<b>01.04</b>	<b>PROTECCION C/GAVIONES Y COLCHON ANTISOCAVANTE</b>				<b>1,011,655.12</b>
01.04.01	SUMINISTRO, TRANSPORTE E INSTALACION DE GEOTEXTIL NO TEJIDO	m2	4,088.00	14.99	61,279.12
01.04.02	SELECCIÓN Y ACOPIO DE PIEDRA DE CANTERA Ø = 6" @ 8"	m3	2,688.00	86.01	231,194.88
01.04.03	CARGUIO Y TRANSPORTE DE PIEDRA	m3	2,688.00	34.25	92,064.00
01.04.04	SUMINISTRO Y ARMADO DE GAVION TIPO COLCHON DE 5 X 2 X 0.30 m	Und.	112.00	789.16	88,385.92
01.04.05	SUMINISTRO Y ARMADO DE GAVION TIPO CAJA DE 5 X 1 X 1 m	Und.	336.00	655.72	220,321.92
01.04.06	SUMINISTRO Y ARMADO DE GAVION TIPO CAJA DE 5 X 1.5 X 1 m	Und.	112.00	864.65	96,840.80
01.04.07	INSTALACIÓN DE GAVION TIPO COLCHON DE 5 X 2 X 0.30 m	Und.	112.00	26.45	2,962.40
01.04.08	INSTALACIÓN DE GAVION TIPO CAJA DE 5 X 1.00 X 1.00 m	Und.	336.00	35.27	11,850.72
01.04.09	INSTALACIÓN DE GAVION TIPO CAJA DE 5 X 1.50 X 1.00 m	Und.	112.00	44.08	4,936.96
01.04.10	LLENADO DE GAVION TIPO COLCHON DE 5 X 2.00 X 0.30 m	m3	168.00	38.05	6,392.40
01.04.11	LLENADO DE GAVION TIPO CAJA DE 5 X 1.00 X 1.00 m	m3	1,680.00	51.71	86,872.80
01.04.12	LLENADO DE GAVION TIPO CAJA DE 5 X 1.50 X 1.00 m	m3	840.00	60.88	51,139.20
01.04.13	TAPADO DE GAVION TIPO COLCHON DE 5 X 2.00 X 0.30 m	m2	1,120.00	13.23	14,817.60
01.04.14	TAPADO DE GAVION TIPO CAJA DE 5 X 1.00 X 1.00 m	m2	1,680.00	16.54	27,787.20
01.04.15	TAPADO DE GAVION TIPO CAJA DE 5 X 1.50 X 1.00 m	m2	840.00	17.63	14,809.20
<b>1.05</b>	<b>FORESTACIÓN</b>				<b>7,302.33</b>
01.05.01	HABILITACIÓN Y SUMINISTRO DE PLANTONES	Und.	373.33	8.68	3,240.50
01.05.02	EXCAVACIÓN DE HOYOS Y PLANTACION	Und.	373.33	3.09	1,153.59
01.05.03	RIEGO Y MANTENIMIENTO	Und.	373.33	7.79	2,908.24
<b>1.06</b>	<b>FLETE TERRESTRE</b>				<b>15,000.00</b>
01.06.01	FLETE TERRESTRE	GLB	1.00	15,000.00	15,000.00
	<b>COSTO DIRECTO</b>				<b>1,203,384.44</b>
	GASTOS GENERALES (10% CD)				120,338.44
	UTILIDAD (10% CD)				120,338.44
	<b>SUB TOTAL</b>				<b>1,444,061.33</b>
	IGV (18%)				259,931.04
	<b>TOTAL</b>				<b>1,703,992.37</b>
	SUPERVISIÓN (5% CD)				60,169.22
	SEGUIMIENTO Y MONITOREO (2% CD)				36,101.53
	FICHA DEFINITIVA				20,000.00
	<b>PRESUPUESTO TOTAL</b>				<b>1,820,263.13</b>

SON: UN MILLON OCHOCIENTOS VEINTE MIL DOSCIENTOS SESENTA Y TRES CON 13/100 SOLES

## 8. CRONOGRAMA REFERENCIAL DE LA PROPUESTA TECNICA

ITEM	ACTIVIDAD	UNIDAD	DIAS	PLAZO DE EJECUCION (DÍAS)							
				MES 01				MES 02			
				I	II	III	IV	I	II	III	IV
<b>1.00</b>	<b>LIMPIEZA Y DESCOLMATACION, (L= 280.00 ML.), CONSTRUCCION DE MURO DE GAVIONES (L= 560.00 ML.)</b>										
<b>1.01</b>	<b>OBRAS PROMISIONALES</b>										
01.01.01	CARTEL INFORMATIVO DE LA ACTIVIDAD 3,60 x 4,80 m	und	1.00								
01.01.02	CASETA DE GUARDIANIA Y/O ALMACEN	m2	1.00								
<b>1.02</b>	<b>TRABAJOS PRELIMINARES</b>										
01.02.01	MOVILIZACION Y DESMOVILIZACION MAQUINARIA PESADA	VJE	2.00								
01.02.04	TRAZO Y REPLANTEO	km	2.00								
01.02.05	CONTROL TOPOGRAFICO	km	3.00								
<b>1.03</b>	<b>MOVIMIENTO DE TIERRAS</b>										
01.03.01	LIMPIEZA Y DESCOLMATACION CAUCE RIO	m3	9.00								
01.03.02	CONFORMACION DE DIQUE CON MATERIAL PROPIO	m3	5.00								
01.03.03	EXCAVACION DE BASE ANTISOCAVANTE	m3	2.00								
01.03.04	PERFILADO Y REFINE EN TALUD DE DIQUE	m2	1.00								
01.03.05	ELIMINACION DE MATERIAL EXCEDENTE	m3	5.00								
<b>1.04</b>	<b>PROTECCION C/GAVIONES Y COLCHON ANTISOCAVANTE</b>										
01.04.01	SUMINISTRO, TRANSPORTE E INSTALACION DE GEOTEXTIL NO TEJIDO	m2	12.00								
01.04.02	SELECCION Y ACOPIO DE PIEDRA DE CANTERA Ø = 6" @ 8"	m3	16.00								
01.04.03	CARGUJO Y TRANSPORTE DE PIEDRA	m3	4.00								
01.04.04	SUMINISTRO Y ARMADO DE GAVION TIPO COLCHON DE 5 X 2 X 0,30 m	Und.	7.00								
01.04.05	SUMINISTRO Y ARMADO DE GAVION TIPO CAJA DE 5 X 1 X 1 m	Und.	7.00								
01.04.06	SUMINISTRO Y ARMADO DE GAVION TIPO CAJA DE 5 X 1,5 X 1 m	Und.	16.00								
01.04.07	INSTALACION DE GAVION TIPO COLCHON DE 5 X 2 X 0,30 m	Und.	6.00								
01.04.08	INSTALACION DE GAVION TIPO CAJA DE 5 X1,00 X 1,00 m	Und.	12.00								
01.04.09	INSTALACION DE GAVION TIPO CAJA DE 5 X1,50 X 1,00 m	Und.	5.00								
01.04.10	LLENADO DE GAVION TIPO COLCHON DE 5 X2,00 X 0,30 m	m3	9.00								
01.04.11	LLENADO DE GAVION TIPO CAJA DE 5 X1,00 X 1,00 m	m3	25.00								
01.04.12	LLENADO DE GAVION TIPO CAJA DE 5 X1,50 X 1,00 m	m3	17.00								
01.04.13	TAPADO DE GAVION TIPO COLCHON DE 5 X2,00 X 0,30 m	m2	28.00								
01.04.14	TAPADO DE GAVION TIPO CAJA DE 5 X1,00 X 1,00 m	m2	27.00								
01.04.15	TAPADO DE GAVION TIPO CAJA DE 5 X1,50 X 1,00 m	m2	10.00								
<b>01.05.</b>	<b>REFORESTACION</b>										
01.05.01	HABILITACION Y SUMINISTRO DE PLANTONES	Und.	1.00								
01.05.02	EXCAVACION DE HOYOS Y PLANTACION	Und.	7.00								
01.05.02	REGIO Y MANTENIMIENTO	Und.	2.00								

### ACTIVIDADES A REALIZAR PARA EL CUMPLIMIENTO DE LA PROPUESTA TECNICA REFERENCIAL

Item	Actividades	Mes 01		Mes 02		Mes 03		Mes 04		Mes 05
		15	30	15	30	15	30	15	30	15
1.01										
1.02	CONTRATACION									
1.03	EJECUCION									
1.04	SUPERVISION									
1.05	SEGUIMIENTO									
1.06	LIQUIDACION									

Fecha de elaboración de la ficha: 3/09/2025

**NOTA :** \* LA PRESENTE FICHA TECNICA ES REFERENCIAL, RESPECTO AL PRESUPUESTO, METRADOS, COSTOS UNITARIOS E INSUMOS; DEBIENDO SER LA FICHA TECNICA DEFINITIVA LA QUE ESTABLEZCA EL PRESUPUESTO DE LA ACTIVIDAD U OBRA.

\* LA PROPUESTA TECNICA ES REFERENCIAL Y PUEDE VARIAR DE ACUERDO AL ESTUDIO DE LA FICHA TECNICA DEFINITIVA

  
 Firmado digitalmente por  
 CACHAY MACO Erick  
 Manuel FAU  
 20520711865 hard  
 Motivo: Soy el autor del documento  
**Profesional de la ALA que ha elaborado la ficha técnica referencial**

  
 Firmado digitalmente por SELEN ALVARADO Carlos Oswaldo FAU 20520711865 hard Motivo: En señal de Conformidad  
**Administrador de La Administración Local Del Agua**

  
 Firmado digitalmente por CHINCHAY ALZA William Francisco FAU 20520711865 hard Motivo: Doy V.B.  
**Profesional Designado Por La AAA**

Firmado digitalmente por  
 PUICAN CHAVEZ Jose Felipe FAU 20520711865 hard Motivo: V.B.  
 Fecha: 08/09/2025  
**Director de La Autoridad Administrativa Del Agua**

**PRESUPUESTO REFERENCIAL DE LA PROPUESTA TECNICA**

Presupuesto: **LIMPIEZA, DESCOLMATACIÓN Y CONFORMACIÓN DE MUROS DE GAVIONES EN AMBAS MÁRGENES DEL RIO TINGO, SECTOR TORRE JIRCA, DISTRITO DE CHAGLLA, PROVINCIA DE PACHITEA, DEPARTAMENTO DE HUÁNUCO.**

Lugar: **SECTOR TORRE JIRCA, DISTRITO DE CHAGLLA, PROVINCIA DE PACHITEA, DEPARTAMENTO DE HUÁNUCO.**

ITEM	DESCRIPCIÓN	UND.	METRADO	PRECIO S/.	PARCIAL S/.
<b>01</b>	<b>LIMPIEZA Y DESCOLMATACION, (L= 280.00 ML.), CONSTRUCCION DE MURO DE GAVIONES (L= 560.00 ML.)</b>				
<b>01.01</b>	<b>TRABAJOS PROVISIONALES</b>				<b>3,184.54</b>
01.01.01	CARTEL INFORMATIVO DE LA ACTIVIDAD 3.60 x 4.80 m	und	1.00	1,778.59	1,778.59
01.01.02	CASETA DE GUARDIANIA Y/O ALMACEN	m2	15.00	93.73	1,405.95
<b>01.02</b>	<b>TRABAJOS PRELIMINARES</b>				<b>24,000.97</b>
01.02.01	MOVILIZACIÓN Y DESMOVILIZACIÓN DE MAQUINARIA	VJE	2.00	10,021.59	20,043.18
01.02.04	TRAZO Y REPLANTEO	km	0.84	1,881.02	1,580.06
01.02.05	CONTROL TOPOGRAFICO	km	0.84	2,830.63	2,377.73
<b>01.03</b>	<b>MOVIMIENTO DE TIERRAS</b>				<b>142,241.48</b>
01.03.02	LIMPIEZA Y DESCOLMATACIÓN DEL CAUCE	m3	6,552.00	7.33	48,026.16
01.03.03	CONFORMACIÓN DE DIQUE CON MATERIAL PROPIO	m3	3,780.00	7.65	28,917.00
01.03.04	EXCAVACION PARA COLCHON ANTISOCAVANTE	m3	504.00	12.79	6,446.16
01.03.05	PERFILADO Y REFINE EN TALUD DE DIQUE	m2	1,680.00	3.95	6,636.00
01.03.06	ELIMINACIÓN DE MATERIAL EXCEDENTE	m3	3,603.60	14.49	52,216.16
<b>01.04</b>	<b>PROTECCION C/GAVIONES Y COLCHON ANTISOCAVANTE</b>				<b>1,011,655.12</b>
01.04.01	SUMINISTRO, TRANSPORTE E INSTALACION DE GEOTEXTIL NO TEJIDO	m2	4,088.00	14.99	61,279.12
01.04.02	SELECCIÓN Y ACOPIO DE PIEDRA DE CANTERA Ø = 6" @ 8"	m3	2,688.00	86.01	231,194.88
01.04.03	CARGUIO Y TRANSPORTE DE PIEDRA	m3	2,688.00	34.25	92,064.00
01.04.04	SUMINISTRO Y ARMADO DE GAVION TIPO COLCHON DE 5 X 2 X 0.30 m	Und.	112.00	789.16	88,385.92
01.04.05	SUMINISTRO Y ARMADO DE GAVION TIPO CAJA DE 5 X 1 X 1 m	Und.	336.00	655.72	220,321.92
01.04.06	SUMINISTRO Y ARMADO DE GAVION TIPO CAJA DE 5 X 1.5 X 1 m	Und.	112.00	864.65	96,840.80
01.04.07	INSTALACIÓN DE GAVION TIPO COLCHON DE 5 X 2 X 0.30 m	Und.	112.00	26.45	2,962.40
01.04.08	INSTALACIÓN DE GAVION TIPO CAJA DE 5 X1.00 X 1.00 m	Und.	336.00	35.27	11,850.72
01.04.09	INSTALACIÓN DE GAVION TIPO CAJA DE 5 X1.50 X 1.00 m	Und.	112.00	44.08	4,936.96
01.04.10	LLENADO DE GAVION TIPO COLCHON DE 5 X2.00 X 0.30 m	m3	168.00	38.05	6,392.40
01.04.11	LLENADO DE GAVION TIPO CAJA DE 5 X1.00 X 1.00 m	m3	1,680.00	51.71	86,872.80
01.04.12	LLENADO DE GAVION TIPO CAJA DE 5 X1.50 X 1.00 m	m3	840.00	60.88	51,139.20
01.04.13	TAPADO DE GAVION TIPO COLCHON DE 5 X2.00 X 0.30 m	m2	1,120.00	13.23	14,817.60
01.04.14	TAPADO DE GAVION TIPO CAJA DE 5 X1.00 X 1.00 m	m2	1,680.00	16.54	27,787.20
01.04.15	TAPADO DE GAVION TIPO CAJA DE 5 X1.50 X 1.00 m	m2	840.00	17.63	14,809.20
<b>1.05</b>	<b>FORESTACIÓN</b>				<b>7,302.33</b>
01.05.01	HABILITACIÓN Y SUMINISTRO DE PLANTONES	Und.	373.33	8.68	3,240.50
01.05.02	EXCAVACIÓN DE HOYOS Y PLANTACION	Und.	373.33	3.09	1,153.59
01.05.03	RIEGO Y MANTENIMIENTO	Und.	373.33	7.79	2,908.24



Firmado digitalmente por CACHAY MACO Erick  
Manuel FAU  
20520711865 hard  
Motivo: Soy el autor del documento



Firmado digitalmente por SELEN ALVARADO  
Carlos Oswaldo FAU  
20520711865 hard  
Motivo: En señal de Conformidad



Firmado digitalmente por CHINCHAY ALZA  
William Francisco FAU  
20520711865 hard  
Motivo: Doy V.B.

Firmado digitalmente por PUICAN CHAVEZ  
Jose Felipe FAU  
20520711865 hard  
Motivo: V.B.  
Fecha: 08/09/2025

Profesional de la ALA que ha elaborado la ficha técnica referencial

Administrador de La Administración Local Del Agua

Profesional Designado Por La AAA

Director de La Autoridad Administrativa Del Agua

**PERÚ**
**Ministerio  
de Desarrollo Agrario  
y Riego**

1.06	FLETE TERRESTRE				15,000.00
01.06.01	FLETE TERRESTRE	GLB	1.00	15,000.00	15,000.00
	<b>COSTO DIRECTO</b>				<b>1,203,384.44</b>
	GASTOS GENERALES (10%CD)				120,338.44
	UTILIDAD (10%CD)				120,338.44
	<b>SUB TOTAL</b>				<b>1,444,061.33</b>
	IGV (18%)				259,931.04
	<b>TOTAL</b>				<b>1,703,992.37</b>
	SUPERVISIÓN (5%CD)				60,169.22
	SEGUIMIENTO Y MONITOREO (2%CD)				36,101.53
	FICHA DEFINITIVA				20,000.00
	<b>PRESUPUESTO TOTAL</b>				<b>1,820,263.13</b>

**SON: UN MILLON OCHOCIENTOS VEINTE MIL DOSCIENTOS SESENTA Y TRES CON 13/100 SOLES**

**NOTA: EL PRESUPUESTO ES REFERENCIAL, DEBIENDO SER LA FICHA TECNICA DEFINITIVA LA QUE ESTABLEZCA EL PRESUPUESTO FINAL DE LA ACTIVIDAD U OBRA**

 Firmado  
digitalmente por  
CACHAY MACO Erick  
Manuel FAU  
20520711865 hard  
Motivo: Soy el autor  
del documento

Profesional de la ALA que ha elaborado  
la ficha técnica referencial

 Firmado  
digitalmente  
por SECLIN  
ALVARADO  
Carlos  
Oswaldo FAU  
20520711865  
hard  
Motivo: En  
señal de  
Conformidad

Administrador de La  
Administración Local Del Agua

 Firmado  
digitalment  
e por  
CHINCHAY  
ALZA  
William  
Francisco  
FAU  
2052071186  
5hard  
Motivo: Doy  
V° B°

Profesional Designado  
Por La AAA

 Firmado  
digitalmente por  
PUICAN CHAVEZ  
Jose Felipe FAU  
20520711865 hard  
Motivo: V° B°  
Fecha: 08/09/2025

Director de La Autoridad  
Administrativa Del Agua



**PLANILLA GENERAL DE METRADOS REFERENCIALES DE LA PROPUESTA TÉCNICA**

**Proyecto:** LIMPIEZA, DESCOLMATACIÓN Y CONFORMACIÓN DE MUROS DE GAVIONES EN AMBAS MARGENES DEL RÍO TINGO, SECTOR TORRE JIRCA, DISTRITO DE CHAGLLA, PROVINCIA DE PACHITEA, DEPARTAMENTO DE HUÁNUCO.

**Ubicación:** SECTOR TORRE JIRCA, DISTRITO DE CHAGLLA, PROVINCIA DE PACHITEA, DEPARTAMENTO DE HUÁNUCO.

**Fecha:** 3/09/2025

Ítem	Descripción	Unid.	Nro veces	Dimensiones			Parcial	Total
				Largo	Ancho	Altura		
<b>1.00</b>	<b>LIMPIEZA Y DESCOLMATACION, (L= 280.00 ML), CONSTRUCCION DE MURO DE GAVIONES (L= 560.00 ML.)</b>							
<b>1.01</b>	<b>OBRAS PROVISIONALES</b>							
01.01.01	CARTEL INFORMATIVO DE LA ACTIVIDAD 3.60 x 4.80 m	Und.						<b>1.00</b>
	Cartel de identificación de la Obra		1.00				1.00	
01.01.02	CASETA DE GUARDIANIA Y/O ALMACEN	m2						<b>15.00</b>
	caseta de guardiana y/o almacen		1.00	5.00	3.00		15.00	
<b>1.02</b>	<b>TRABAJOS PRELIMINARES</b>							
01.02.01	MOVILIZACIÓN Y DESMOVILIZACIÓN MAQUINARIA PESADA	vje						<b>2.00</b>
	Movilización de maquinaria pesada		2.00				2.00	
01.02.02	TRAZO Y REPLANTEO	Km						<b>0.84</b>
	Limpieza y Descolmatacion		1.00	0.28			0.84	
	Gaviones		1.00	0.56				
01.02.03	CONTROL TOPOGRAFICO	Km						<b>0.84</b>
	Limpieza y Descolmatacion		1.00	0.28			0.84	
	Gaviones		1.00	0.56				
<b>1.03</b>	<b>MOVIMIENTO DE TIERRAS</b>							
01.03.01	LIMPIEZA Y DESOLMATACION CAUCE RIO	m3						<b>6.552.00</b>
	Cauce estable de río		1.00	280.00	18.00	1.30	6.552.00	
01.03.02	CONFORMACIÓN DE DIQUE CON MATERIAL PROPIO	m3						<b>3.780.00</b>
	conformación de dique con material propio		1.00	560.00	2.25	3.00	3.780.00	
01.03.03	EXCAVACIÓN DE BASE ANTISOCAVANTE	m3						<b>504.00</b>
	Gaviones caja y Colchon antisocavante		1.00	560.00	3.00	0.30	504.00	
01.03.04	PERFILADO Y REFINE EN TALUD DE DIQUE	m2						<b>1.680.00</b>
	perfilado y refine en talud de dique		1.00	560.00		3.00	1.680.00	
01.03.05	ELIMINACIÓN DE MATERIAL EXCEDENTE	m3						<b>3.603.60</b>
	eliminación de material excedente		1.00	esp = 10%			3.603.60	
<b>1.04</b>	<b>PROTECCION C/GAVIONES Y COLCHON ANTISOCAVANTE</b>							
01.04.01	SUMINISTRO, TRANSPORTE E INSTALACION DE GEOTEXTIL NO TEJIDO	m2						<b>4.088.00</b>
	suministro, transporte e instalacion de geotextil no tejido		1.00	560.00	7.30		4.088.00	
01.04.02	SELECCIÓN Y ACOPIO DE PIEDRA DE CANTERA Ø = 6" @ 8"	m3						<b>2.688.00</b>
	Gavion tipo colchon 5.0 x 2.0 x 0.30 m		1	560.00	1.00	0.30	168.00	
	Gavion tipo caja 5.0 x 1.0 x 1.0 m		3	560.00	1.00	1.00	1.680.00	
	Gavion tipo caja 5.0 x 1.5 x 1.0 m		1	560.00	1.50	1.00	840.00	
01.04.03	CARGUO Y TRANSPORTE DE PIEDRA	m3						<b>2.688.00</b>
	Carguo y transporte de piedra			2.688.00			2.688.00	
01.04.04	SUMINISTRO Y ARMADO DE GAVION TIPO COLCHON DE 5 X 2 X 0.30 m	und.						<b>112.00</b>
	Suministro y armado gavión tipo colchón		1	560.00			112.00	
01.04.05	SUMINISTRO Y ARMADO DE GAVION TIPO CAJA DE 5 X 1 X 1 m	und.						<b>336.00</b>
	Suministro y armado gavión tipo caja		3	560.00			336.00	
01.04.06	SUMINISTRO Y ARMADO DE GAVION TIPO CAJA DE 5 X 1.5 X 1 m	und.						<b>112.00</b>
	Suministro y armado gavión tipo caja		1	560.00			112.00	
01.04.07	INSTALACION DE GAVION TIPO COLCHON DE 5 X 2 X 0.30 m	und.						<b>112.00</b>
	Instalación gavión tipo colchón		1	560.00			112.00	
01.04.08	INSTALACION DE GAVION TIPO CAJA DE 5 X1.00 X 1.00 m	und.						<b>336.00</b>
	Instalación gavión tipo caja		3	560.00			336.00	
01.04.09	INSTALACION DE GAVION TIPO CAJA DE 5 X1.50 X 1.00 m	und.						<b>112.00</b>
	Instalación gavión tipo caja		1	560.00			112.00	
01.04.10	LLENADO DE GAVION TIPO COLCHON DE 5 X2.00 X 0.30 m	m3						<b>168.00</b>
	Llenado gavión tipo colchón		1	560.00	1.00	0.30	168.00	
01.04.11	LLENADO DE GAVION TIPO CAJA DE 5 X1.00 X 1.00 m	m3						<b>1.680.00</b>
	Llenado gavión tipo caja		3	560.00	1.00	1.00	1.680.00	
01.04.12	LLENADO DE GAVION TIPO CAJA DE 5 X1.50 X 1.00 m	m3						<b>840.00</b>
	Llenado gavión tipo caja		1	560.00	1.50	1.00	840.00	
01.04.13	TAPADO DE GAVION TIPO COLCHON DE 5 X2.00 X 0.30 m	m2						<b>1.120.00</b>
	Tapado gavión tipo colchón		1	560.00	2.00		1.120.00	
01.04.14	TAPADO DE GAVION TIPO CAJA DE 5 X1.00 X 1.00 m	m2						<b>1.680.00</b>
	Tapado gavión tipo caja		3	560.00	1.00		1.680.00	
01.04.15	TAPADO DE GAVION TIPO CAJA DE 5 X1.50 X 1.00 m	m2						<b>840.00</b>
	Tapado gavión tipo caja		1	560.00	1.50		840.00	
<b>01.05.</b>	<b>FORESTACIÓN</b>							
01.05.01	HABILITACIÓN Y SUMINISTRO DE PLANTONES	und.						<b>373.33</b>
	Habilitación y suministro de plantones		4	560.00			373.33	
01.05.02	EXCAVACIÓN DE HOYOS Y PLANTACION	und.						<b>373.33</b>
	Excavación de hoyos y plantacion		4	560.00			373.33	
01.05.02	RIEGO Y MANTENIMIENTO	und.						<b>373.33</b>
	Riego y mantenimiento		4	560.00			373.33	
<b>1.06.</b>	<b>FLETE TERRESTRE</b>							
1.06.01.	FLETE TERRESTRE	glb	1	1.00			1.00	<b>1.00</b>



Firmado digitalmente por  
CACHAY MACO Erick  
Manuel FAU  
20520711865 hard  
Motivo: Soy el autor  
del documento



Firmado digitalmente  
por SECLÉN  
ALVARADO  
Carlos  
Oswaldo FAU  
20520711865  
hard  
Motivo: En  
señal de  
Conformidad



Firmado digitalmente  
por  
CHINCHAY  
ALZA  
William  
Francisco FAU  
20520711865  
hard  
Motivo: Doy  
V B

Firmado digitalmente por  
PUICAN CHAVEZ  
Jose Felipe FAU  
20520711865 hard  
Motivo: V B  
Fecha: 08/09/2025

# ESQUEMA DE LA MEDIDA ESTRUCTURAL

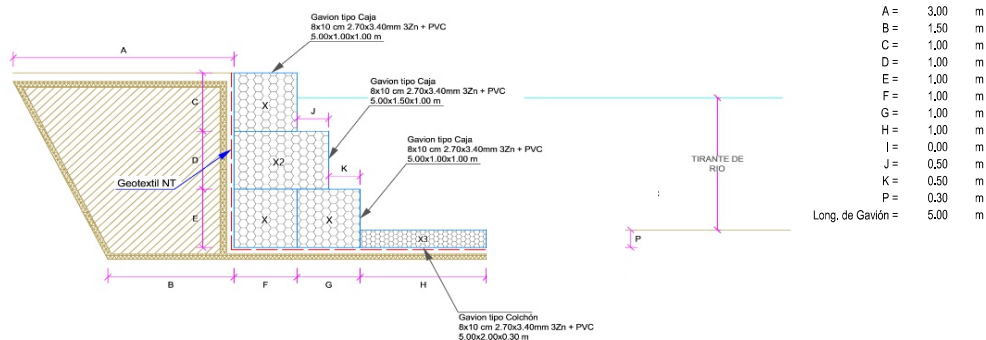

NOTA: LOS METRADOS SON REFERENCIALES, DEBIENDO SER LA FICHA TECNICA DEFINITIVA LA QUE ESTABLEZCA LOS VALORES FINALES, DE ACUERDO AL PLANTEAMIENTO ESTRUCTURAL



Firmado digitalmente por  
 CACHAY MACO Erick  
 Manuel FAU  
 20520711865 hard  
 Motivo: Soy el autor del documento

Profesional de la ALA que ha elaborado la ficha técnica referencial



Firmado digitalmente por  
 SECLIN ALVARADO  
 Carlos Oswaldo FAU  
 20520711865 hard  
 Motivo: En señal de Conformidad

Administrador de La Administración Local Del Agua



Firmado digitalmente por  
 CHINCHAY ALZA  
 William Francisco FAU  
 20520711865 hard  
 Motivo: Doy V.B

Profesional Designado Por La AAA

Firmado digitalmente por  
 PUICAN CHAVEZ  
 Jose Felipe FAU  
 20520711865 hard  
 Motivo: V.B  
 Fecha: 08/09/2025

Director de La Autoridad Administrativa Del Agua

**PERÚ****Ministerio  
de Desarrollo Agrario  
y Riego****Análisis de precios unitarios Referenciales de la Propuesta Técnica****LIMPIEZA, DESCOLMATACIÓN Y CONFORMACIÓN DE MUROS DE GAVIONES EN AMBAS  
MÁRGENES DEL RIO TINGO, SECTOR TORRE JIRCA, DISTRITO DE CHAGLLA,  
PROVINCIA DE PACHITEA, DEPARTAMENTO DE HUÁNUCO.**

Partida	01.01		CARTEL DE IDENTIFICACION DE ACTIVIDAD				
Rendimiento	und/DIA	1.0000	EQ. 1.0000		Costo unitario directo por : und		1,778.59
Código	Descripción Recurso	Unidad	Cuadrilla	Cantidad	Precio S/.	Parcial S/.	
Mano de Obra							
0101010003	OPERARIO	hh	1.0000	8.0000	28.46	227.68	
0101010005	PEON	hh	2.0000	16.0000	20.29	324.64	
						552.32	
Materiales							
02041200010009	CLAVOS PARA MADERA CON CABEZA DE 2" A 4"	kg		2.0000	7.25	14.50	
0207030001	HORMIGON	m3		0.4800	40.00	19.20	
0213010001	CEMENTO PORTLAND TIPO I (42.5 kg)	bol		1.2000	30.00	36.00	
0231010001	MADERA TORNILLO	p2		70.0000	7.00	490.00	
02901500260004	GIGANTOGRAFIA SEGUN DISEÑO	und		1.0000	650.00	650.00	
						1,209.70	
Equipos							
0301010006	HERRAMIENTAS MANUALES	%mo		3.0000	552.32	16.57	
						16.57	
Partida	01.02		CASETA DE GUARDIANIA Y/O ALMACEN				
Rendimiento	m2/DIA	20.0000	EQ. 20.0000		Costo unitario directo por : m2		93.73
Código	Descripción Recurso	Unidad	Cuadrilla	Cantidad	Precio S/.	Parcial S/.	
Mano de Obra							
0101010003	OPERARIO	hh	1.0000	0.4000	28.46	11.38	
0101010004	OFICIAL	hh	1.0000	0.4000	22.40	8.96	
0101010005	PEON	hh	1.0000	0.4000	20.29	8.12	
						28.46	
Materiales							
02041200010005	CLAVOS PARA MADERA CON CABEZA DE 3"	kg		0.2500	7.25	1.81	
0204180008	CALAMINA GALVANIZADA e=0.14 mm	m2		0.8000	9.60	7.68	
0231010001	MADERA TORNILLO	p2		6.0000	7.00	42.00	
02310500010007	TRIPLAY LUPUNA E= 6 mm	m2		0.7500	17.24	12.93	
						64.42	
Equipos							
0301010006	HERRAMIENTAS MANUALES	%mo		3.0000	28.46	0.85	
						0.85	



Firmado digitalmente por  
CACHAY MACO Erick  
Manuel FAU  
20520711865 hard  
Motivo: Soy el autor  
del documento

Profesional de la ALA que ha elaborado  
la ficha técnica referencial



Firmado digitalmente por  
SECLÉN ALVARADO  
Carlos Oswaldo FAU  
20520711865 hard  
Motivo: En  
señal de  
Conformidad

Administrador de La  
Administración Local Del Agua



Firmado digitalmente por  
CHINCHAY ALZA  
William Francisco FAU  
20520711865 hard  
Motivo: Doy  
V. B.

Profesional Designado  
Por La AAA

Firmado digitalmente por  
PUICAN CHAVEZ  
Jose Felipe FAU  
20520711865 hard  
Motivo: V.B  
Fecha: 08/09/2025

Director de La Autoridad  
Administrativa Del Agua



Partida **02.01** **MOVILIZACION Y DESMOVILIZACION DE MAQUINARIAS Y EQUIPOS**

Rendimiento **glb/DIA** **1.0000** EQ. **1.0000** Costo unitario directo por : glb **10,021.59**

Código	Descripción Recurso	Unidad	Cuadrilla	Cantidad	Precio S/.	Parcial S/.
<b>Mano de Obra</b>						
0101010005	PEON	hh	6.0000	48.0000	20.29	973.92
<b>Equipos</b>						
0301010006	HERRAMIENTAS MANUALES	%mo		3.0000	973.92	29.22
03012200010004	CAMION PLATAFORMA 4 x 6 300 HP 19 tn	hm	0.7500	6.0000	452.00	2,712.00
0301220011	CAMION SEMI TRAYLER 6 x4 330 HP 35 TN	hm	1.8750	15.0000	420.43	6,306.45
<b>9,047.67</b>						

Partida **02.02** **HABILITACION DE CAMINO DE ACCESO**

Rendimiento **km/DIA** **0.8000** EQ. **0.8000** Costo unitario directo por : km **7,721.90**

Código	Descripción Recurso	Unidad	Cuadrilla	Cantidad	Precio S/.	Parcial S/.
<b>Mano de Obra</b>						
0101010004	OFICIAL	hh	1.0000	10.0000	22.40	224.00
0101010005	PEON	hh	1.0000	10.0000	20.29	202.90
<b>426.90</b>						
<b>Equipos</b>						
03011800020002	TRACTOR DE ORUGAS DE 300-330 HP	hm	1.0000	10.0000	729.50	7,295.00
<b>7,295.00</b>						

Partida **02.03** **RAMPAS DE ACCESO A LA ACTIVIDAD**

Rendimiento **m3/DIA** **1,000.0000** EQ. **1,000.0000** Costo unitario directo por : m3 **6.03**

Código	Descripción Recurso	Unidad	Cuadrilla	Cantidad	Precio S/.	Parcial S/.
<b>Mano de Obra</b>						
0101010005	PEON	hh	1.0000	0.0080	20.29	0.16
0101010010	OFICIAL (CONTROLADOR)	hh	0.1000	0.0008	22.40	0.02
<b>0.18</b>						
<b>Equipos</b>						
0301010006	HERRAMIENTAS MANUALES	%mo		3.0000	0.18	0.01

03011800020002 TRACTOR DE ORUGAS DE 300-330 HP hm 1.0000 0.0080 729.50 5.84  
**5.85**

Partida **02.04** **TRAZO Y REPLANTEO**

Rendimiento **km/DIA** **0.5000** EQ. **0.5000** Costo unitario directo por : km **1,881.02**

Código	Descripción Recurso	Unidad	Cuadrilla	Cantidad	Precio S/.	Parcial S/.
<b>Mano de Obra</b>						
0101010003	OPERARIO	hh	0.1000	1.6000	28.46	45.54
0101010005	PEON	hh	0.5000	8.0000	20.29	162.32
0101030000	TOPOGRAFO	hh	1.0000	16.0000	29.42	470.72
01010300030003	AYUDANTE DE TOPOGRAFIA	hh	0.5000	8.0000	22.40	179.20
						<b>857.78</b>
<b>Materiales</b>						
02040300010043	FIERRO 3/8"	var		0.5000	22.30	11.15
0213010001	CEMENTO PORTLAND TIPO I (42.5 kg)	bol		3.6000	30.00	108.00
02130300010003	YESO BOLSA 25 kg	bol		3.0000	20.00	60.00
0231040001	ESTACAS DE MADERA	und		50.0000	4.65	232.50
0240020001	PINTURA ESMALTE	gal		0.3500	60.17	21.06
						<b>432.71</b>
<b>Equipos</b>						
0301000014	MIRAS	día	2.0000	4.0000	17.36	69.44
0301000015	JALONES	día	4.0000	8.0000	14.96	119.68
0301000022	ESTACION TOTAL	he	1.0000	16.0000	23.48	375.68
0301010006	HERRAMIENTAS MANUALES	%mo		3.0000	857.78	25.73
						<b>590.53</b>

Partida **02.05** **CONTROL TOPOGRAFICO**

Rendimiento **km/DIA** **0.2000** EQ. **0.2000** Costo unitario directo por : km **2,830.63**

Código	Descripción Recurso	Unidad	Cuadrilla	Cantidad	Precio S/.	Parcial S/.
<b>Mano de Obra</b>						
0101010004	OFICIAL	hh	0.1000	4.0000	22.40	89.60
0101010005	PEON	hh	0.5000	20.0000	20.29	405.80
0101030000	TOPOGRAFO	hh	1.0000	40.0000	29.42	1,176.80
01010300030003	AYUDANTE DE TOPOGRAFIA	hh	0.2500	10.0000	22.40	224.00
						<b>1,896.20</b>
<b>Materiales</b>						
02130300010003	YESO BOLSA 25 kg	bol		3.0000	20.00	60.00
0231040001	ESTACAS DE MADERA	und		50.0000	4.65	232.50
0240020001	PINTURA ESMALTE	gal		0.2500	60.17	15.04
						<b>307.54</b>
<b>Equipos</b>						
0301000023	NIVEL TOPOGRAFICO	hm	1.0000	40.0000	14.25	570.00
0301010006	HERRAMIENTAS MANUALES	%mo		3.0000	1,896.20	56.89
						<b>626.89</b>

Partida **03.01** **LIMPIEZA Y DESCOLMATACIÓN DE CAUCE DE RIO**

Rendimiento **m3/DIA** **850.0000** EQ. **850.0000** Costo unitario directo por : m3 **7.33**

Código	Descripción Recurso	Unidad	Cuadrilla	Cantidad	Precio S/.	Parcial S/.
<b>Mano de Obra</b>						
0101010003	OPERARIO	hh	1.0000	0.0094	28.46	0.27
0101010005	PEON	hh	1.0000	0.0094	20.29	0.19
<b>Equipos</b>						
0301010006	HERRAMIENTAS MANUALES	%mo		3.0000	0.46	0.01
03011800020002	TRACTOR DE ORUGAS DE 300-330 HP	hm	1.0000	0.0094	729.50	6.86
<b>6.87</b>						

Partida **03.02** **CONFORMACION DE DIQUE SECO C/ MAQUINARIA CON MATERIAL PROPIO**

Rendimiento **m3/DIA** **810.0000** EQ. **810.0000** Costo unitario directo por : m3 **7.65**

Código	Descripción Recurso	Unidad	Cuadrilla	Cantidad	Precio S/.	Parcial S/.
<b>Mano de Obra</b>						
0101010005	PEON	hh	1.0000	0.0099	20.29	0.20
0101010010	OFICIAL (CONTROLADOR)	hh	1.0000	0.0099	22.40	0.22
<b>Equipos</b>						
0301010006	HERRAMIENTAS MANUALES	%mo		3.0000	0.42	0.01
03011800020002	TRACTOR DE ORUGAS DE 300-330 HP	hm	1.0000	0.0099	729.50	7.22
<b>7.23</b>						

Partida **03.03** **EXCAVACION PARA COLCHON ANTISOCAVANTE**

Rendimiento **m3/DIA** **800.0000** EQ. **800.0000** Costo unitario directo por : m3 **12.79**

Código	Descripción Recurso	Unidad	Cuadrilla	Cantidad	Precio S/.	Parcial S/.
<b>Mano de Obra</b>						
0101010003	OPERARIO	hh	0.1000	0.0010	28.46	0.03
0101010005	PEON	hh	1.0000	0.0100	20.29	0.20
<b>Equipos</b>						
0301010006	HERRAMIENTAS MANUALES	%mo		3.0000	0.23	0.01
03011700010007	EXCAVADORA SOBRE ORUGAS 170 - 250 HP 1	hm	1.0000	0.0100	525.13	5.25
03011800020002	TRACTOR DE ORUGAS DE 300-330 HP	hm	1.0000	0.0100	729.50	7.30
<b>12.56</b>						



Partida **03.04** **PERFILADO Y REFINE EN TALUD DE DIQUE**

Rendimiento **m2/DIA** **1,200.0000** EQ. **1,200.0000** Costo unitario directo por : m2 **3.95**

Código	Descripción Recurso	Unidad	Cuadrilla	Cantidad	Precio S/.	Parcial S/.
<b>Mano de Obra</b>						
0101010004	OFICIAL	hh	1.0000	0.0067	22.40	0.15
0101010005	PEON	hh	2.0000	0.0133	20.29	0.27
<b>Equipos</b>						
0301010006	HERRAMIENTAS MANUALES	%mo		3.0000	0.42	0.01
03011700010007	EXCAVADORA SOBRE ORUGAS 170 - 250 HP 1	hm	1.0000	0.0067	525.13	3.52
<b>3.53</b>						

Partida **03.05** **ELIMINACION DE MATERIAL EXCEDENTE**

Rendimiento **m3/DIA** **1,200.0000** EQ. **1,200.0000** Costo unitario directo por : m3 **14.49**

Código	Descripción Recurso	Unidad	Cuadrilla	Cantidad	Precio S/.	Parcial S/.
<b>Mano de Obra</b>						
0101010005	PEON	hh	1.0000	0.0067	20.29	0.14
0101010010	OFICIAL (CONTROLADOR)	hh	0.1000	0.0007	22.40	0.02
<b>0.16</b>						
<b>Equipos</b>						
0301010006	HERRAMIENTAS MANUALES	%mo		3.0000	0.16	
03011600010005	CARGADOR SOBRE LLANTAS DE 200 - 250 HP 4. yd3	hm	1.0000	0.0067	399.70	2.68
0301220010	CAMION VOLQUETE 6 x 4 330HP15 M3	hm	4.0000	0.0267	436.20	11.65
<b>14.33</b>						

Partida **04.01** **SUMINISTRO E INSTALACION DE GEOTEXTIL NO TEJIDO MACTEX MT 20**

Rendimiento **m2/DIA** **500.0000** EQ. **500.0000** Costo unitario directo por : m2 **14.99**

Código	Descripción Recurso	Unidad	Cuadrilla	Cantidad	Precio S/.	Parcial S/.
<b>Mano de Obra</b>						
0101010003	OPERARIO	hh	1.0000	0.0160	28.46	0.46
0101010004	OFICIAL	hh	1.0000	0.0160	22.40	0.36
0101010005	PEON	hh	2.0000	0.0320	20.29	0.65
<b>1.47</b>						
<b>Materiales</b>						
0210020009	GEOTEXTIL NO TEJIDO MACTEX MT200	m2		1.0500	12.84	13.48
<b>13.48</b>						
<b>Equipos</b>						
0301010006	HERRAMIENTAS MANUALES	%mo		3.0000	1.47	0.04
<b>0.04</b>						

Partida **04.02** **SELECCIÓN Y ACOPIO DE PIEDRA DE CANTERA Ø = 6" @ 8"**



Firmado digitalmente por CACHAY MACO Erick  
Manuel FAU  
20520711865 hard  
Motivo: Soy el autor del documento



Firmado digitalmente por SECLÉN ALVARADO Carlos  
Oswaldo FAU  
20520711865 hard  
Motivo: En señal de Conformidad



Firmado digitalmente por CHINCHAY ALZA William  
Francisco FAU  
20520711865 hard  
Motivo: Doy V. B

Firmado digitalmente por PUICAN CHAVEZ Jose Felipe FAU  
20520711865 hard  
Motivo: V. B  
Fecha: 08/09/2025

Profesional de la ALA que ha elaborado la ficha técnica referencial

Administrador de La Administración Local Del Agua

Profesional Designado Por La AAA

Director de La Autoridad Administrativa Del Agua

Rendimiento **m3/DIA** **100.0000** EQ. **100.0000** Costo unitario directo por : m3 **86.01**

Código	Descripción Recurso	Unidad	Cuadrilla	Cantidad	Precio S/.	Parcial S/.
<b>Mano de Obra</b>						
0101010004	OFICIAL	hh	1.0000	0.0800	22.40	1.79
0101010005	PEON	hh	25.0000	2.0000	20.29	40.58
						<b>42.37</b>
<b>Materiales</b>						
02070100050005	PIEDRA MEDIANA DE 6" a 8" (comunidad)	m3		1.0000	42.37	42.37
						<b>42.37</b>
<b>Equipos</b>						
0301010006	HERRAMIENTAS MANUALES	%mo		3.0000	42.37	1.27
						<b>1.27</b>

Partida **04.03** **CARGUIO Y TRANSPORTE DE PIEDRA**

Rendimiento **m3/DIA** **460.0000** EQ. **460.0000** Costo unitario directo por : m3 **34.25**

Código	Descripción Recurso	Unidad	Cuadrilla	Cantidad	Precio S/.	Parcial S/.
<b>Mano de Obra</b>						
0101010004	OFICIAL	hh	1.0000	0.0174	22.40	0.39
						<b>0.39</b>
<b>Equipos</b>						
0301010006	HERRAMIENTAS MANUALES	%mo		5.0000	0.39	0.02
03011600010005	CARGADOR SOBRE LLANTAS DE 200 - 250 HP 4. yd3 hm	hm	0.5000	0.0087	399.70	3.48
0301220010	CAMION VOLQUETE 6 x 4 330HP15 M3	hm	4.0000	0.0696	436.20	30.36
						<b>33.86</b>

Partida **04.04** **SUMINISTRO Y ARMADO DE GAVION TIPO COLCHON DE 5 X 2 X 0.30 m**

Rendimiento **und/DIA** **16.0000** EQ. **16.0000** Costo unitario directo por : und **789.16**

Código	Descripción Recurso	Unidad	Cuadrilla	Cantidad	Precio S/.	Parcial S/.
<b>Mano de Obra</b>						
0101010004	OFICIAL	hh	1.0000	0.5000	22.40	11.20
0101010005	PEON	hh	2.0000	1.0000	20.29	20.29
						<b>31.49</b>
<b>Materiales</b>						
02043000010005	GAVION TIPO CAJA 10x12cm, CAL 2.7mm 5 x 2 x 0.30 und	und		1.0000	756.73	756.73
						<b>756.73</b>
<b>Equipos</b>						
0301010006	HERRAMIENTAS MANUALES	%mo		3.0000	31.49	0.94
						<b>0.94</b>

Partida **04.05** **SUMINISTRO Y ARMADO DE GAVION TIPO CAJA DE 5 X 1 X 1 m**

Rendimiento **und/DIA** **6.0000** EQ. **6.0000** Costo unitario directo por : und **655.72**



Firmado digitalmente por CACHAY MACO Erick Manuel FAU 20520711865 hard Motivo: Soy el autor del documento

Profesional de la ALA que ha elaborado la ficha técnica referencial



Firmado digitalmente por SECLÉN ALVARADO Carlos Oswaldo FAU 20520711865 hard Motivo: En señal de Conformidad

Administrador de La Administración Local Del Agua



Firmado digitalmente por CHINCHAY ALZA William Francisco FAU 20520711865 hard Motivo: Doy V° B°

Profesional Designado Por La AAA

Firmado digitalmente por PUICAN CHAVEZ Jose Felipe FAU 20520711865 hard Motivo: V°B° Fecha: 08/09/2025

Director de La Autoridad Administrativa Del Agua

Código	Descripción Recurso	Unidad	Cuadrilla	Cantidad	Precio S/.	Parcial S/.
<b>Mano de Obra</b>						
0101010004	OFICIAL	hh	0.3750	0.5000	22.40	11.20
0101010005	PEON	hh	0.7500	1.0000	20.29	20.29
						<b>31.49</b>

<b>Materiales</b>						
02043000010006	GAVION TIPO CAJA 10x12cm, CAL 2.7mm 5 x 1 x 1 TR und			1.0000	623.29	623.29
						<b>623.29</b>

<b>Equipos</b>						
0301010006	HERRAMIENTAS MANUALES	%mo		3.0000	31.49	0.94
						<b>0.94</b>

Partida **04.06** **SUMINISTRO Y ARMADO DE GAVION TIPO CAJA DE 5 X 1.5 X 1 m**

Rendimiento **und/DIA** **8.0000** EQ. **8.0000** Costo unitario directo por : und **864.65**

Código	Descripción Recurso	Unidad	Cuadrilla	Cantidad	Precio S/.	Parcial S/.
<b>Mano de Obra</b>						
0101010004	OFICIAL	hh	0.5000	0.5000	22.40	11.20
0101010005	PEON	hh	1.0000	1.0000	20.29	20.29
						<b>31.49</b>

<b>Materiales</b>						
02043000010007	GAVION TIPO CAJA 10x12cm, CAL 2.7mm 5 x 1.5 x 1 T und			1.0000	832.22	832.22
						<b>832.22</b>

<b>Equipos</b>						
0301010006	HERRAMIENTAS MANUALES	%mo		3.0000	31.49	0.94
						<b>0.94</b>

Partida **04.07** **INSTALACION DE GAVION TIPO COLCHON DE 5 x 2 x 0.30**

Rendimiento **und/DIA** **20.0000** EQ. **20.0000** Costo unitario directo por : und **26.45**

Código	Descripción Recurso	Unidad	Cuadrilla	Cantidad	Precio S/.	Parcial S/.
<b>Mano de Obra</b>						
0101010004	OFICIAL	hh	1.0000	0.4000	22.40	8.96
0101010005	PEON	hh	2.0000	0.8000	20.29	16.23
						<b>25.19</b>

**Equipos**



Firmado digitalmente por CACHAY MACO Erick Manuel FAU 20520711865 hard Motivo: Soy el autor del documento

Profesional de la ALA que ha elaborado la ficha técnica referencial



Firmado digitalmente por SECLÉN ALVARADO Carlos Oswaldo FAU 20520711865 hard Motivo: En señal de Conformidad

Administrador de La Administración Local Del Agua



Firmado digitalmente por CHINCHAY ALZA William Francisco FAU 20520711865 hard Motivo: Doy V.B

Profesional Designado Por La AAA

Firmado digitalmente por PUICAN CHAVEZ Jose Felipe FAU 20520711865 hard Motivo: V.B Fecha: 08/09/2025

Director de La Autoridad Administrativa Del Agua



0301010006	HERRAMIENTAS MANUALES	%mo	5.0000	25.19	1.26
					<b>1.26</b>

Partida **04.08** **INSTALACION DE GAVION TIPO CAJA DE 5 x 1 x 1m**

Rendimiento	<b>und/DIA</b>	<b>15.0000</b>	EQ. <b>15.0000</b>	Costo unitario directo por : und	<b>35.27</b>
-------------	----------------	----------------	--------------------	----------------------------------	--------------

Código	Descripción Recurso	Unidad	Cuadrilla	Cantidad	Precio S/.	Parcial S/.
<b>Mano de Obra</b>						
0101010004	OFICIAL	hh	1.0000	0.5333	22.40	11.95
0101010005	PEON	hh	2.0000	1.0667	20.29	21.64
						<b>33.59</b>
<b>Equipos</b>						
0301010006	HERRAMIENTAS MANUALES	%mo		5.0000	33.59	1.68
						<b>1.68</b>

Partida **04.09** **INSTALACION DE GAVION TIPO CAJA DE 5 x 1.5 x 1m**

Rendimiento	<b>und/DIA</b>	<b>12.0000</b>	EQ. <b>12.0000</b>	Costo unitario directo por : und	<b>44.08</b>
-------------	----------------	----------------	--------------------	----------------------------------	--------------

Código	Descripción Recurso	Unidad	Cuadrilla	Cantidad	Precio S/.	Parcial S/.
<b>Mano de Obra</b>						
0101010004	OFICIAL	hh	1.0000	0.6667	22.40	14.93
0101010005	PEON	hh	2.0000	1.3333	20.29	27.05
						<b>41.98</b>
<b>Equipos</b>						
0301010006	HERRAMIENTAS MANUALES	%mo		5.0000	41.98	2.10
						<b>2.10</b>

Partida **04.10** **LLENADO DE GAVION TIPO COLCHON DE 5 X2.00 X 0.30 m**

Rendimiento	<b>m3/DIA</b>	<b>40.0000</b>	EQ. <b>40.0000</b>	Costo unitario directo por : m3	<b>38.05</b>
-------------	---------------	----------------	--------------------	---------------------------------	--------------

Código	Descripción Recurso	Unidad	Cuadrilla	Cantidad	Precio S/.	Parcial S/.
<b>Mano de Obra</b>						
0101010004	OFICIAL	hh	1.0000	0.2000	22.40	4.48
0101010005	PEON	hh	8.0000	1.6000	20.29	32.46
						<b>36.94</b>
<b>Equipos</b>						



Firmado digitalmente por CACHAY MACO Erick Manuel FAU 20520711865 hard Motivo: Soy el autor del documento

Profesional de la ALA que ha elaborado la ficha técnica referencial



Firmado digitalmente por SECLÉN ALVARADO Carlos Oswaldo FAU 20520711865 hard Motivo: En señal de Conformidad

Administrador de La Administración Local Del Agua



Firmado digitalmente por CHINCHAY ALZA William Francisco FAU 20520711865 hard Motivo: Doy V B

Profesional Designado Por La AAA

Firmado digitalmente por PUICAN CHAVEZ Jose Felipe FAU 20520711865 hard Motivo: V B Fecha: 08/09/2025

Director de La Autoridad Administrativa Del Agua

0301010006	HERRAMIENTAS MANUALES	%mo	3.0000	36.94	1.11
					1.11

Partida **04.11** **LLENADO DE GAVION TIPO CAJA DE 5 X 1.00 X 1.00 m**

Rendimiento	<b>m3/DIA</b>	<b>30.0000</b>	EQ. <b>30.0000</b>	Costo unitario directo por : m3	<b>51.71</b>
-------------	---------------	----------------	--------------------	---------------------------------	--------------

Código	Descripción Recurso	Unidad	Cuadrilla	Cantidad	Precio S/.	Parcial S/.
Mano de Obra						
0101010004	OFICIAL	hh	1.0000	0.2667	22.40	5.97
0101010005	PEON	hh	8.0000	2.1333	20.29	43.28
						<b>49.25</b>
Equipos						
0301010006	HERRAMIENTAS MANUALES	%mo		5.0000	49.25	2.46
						<b>2.46</b>

Partida **04.12** **LLENADO DE GAVION TIPO CAJA DE 5 X 1.50 X 1.00 m**

Rendimiento	<b>m3/DIA</b>	<b>25.0000</b>	EQ. <b>25.0000</b>	Costo unitario directo por : m3	<b>60.88</b>
-------------	---------------	----------------	--------------------	---------------------------------	--------------

Código	Descripción Recurso	Unidad	Cuadrilla	Cantidad	Precio S/.	Parcial S/.
Mano de Obra						
0101010004	OFICIAL	hh	1.0000	0.3200	22.40	7.17
0101010005	PEON	hh	8.0000	2.5600	20.29	51.94
						<b>59.11</b>
Equipos						
0301010006	HERRAMIENTAS MANUALES	%mo		3.0000	59.11	1.77
						<b>1.77</b>

Partida **04.13** **TAPADO DE GAVION TIPO COLCHON 5 X 2.00 X 0.30 m**

Rendimiento	<b>m2/DIA</b>	<b>40.0000</b>	EQ. <b>40.0000</b>	Costo unitario directo por : m2	<b>13.23</b>
-------------	---------------	----------------	--------------------	---------------------------------	--------------

Código	Descripción Recurso	Unidad	Cuadrilla	Cantidad	Precio S/.	Parcial S/.
Mano de Obra						
0101010004	OFICIAL	hh	1.0000	0.2000	22.40	4.48
0101010005	PEON	hh	2.0000	0.4000	20.29	8.12
						<b>12.60</b>
Equipos						



Firmado digitalmente por CACHAY MACO Erick Manuel FAU 20520711865 hard Motivo: Soy el autor del documento

Profesional de la ALA que ha elaborado la ficha técnica referencial



Firmado digitalmente por SECLÉN ALVARADO Carlos Oswaldo FAU 20520711865 hard Motivo: En señal de Conformidad

Administrador de La Administración Local Del Agua



Firmado digitalmente por CHINCHAY ALZA William Francisco FAU 20520711865 hard Motivo: Doy V.B.

Profesional Designado Por La AAA

Firmado digitalmente por PUICAN CHAVEZ Jose Felipe FAU 20520711865 hard Motivo: V.B. Fecha: 08/09/2025

Director de La Autoridad Administrativa Del Agua

0301010006	HERRAMIENTAS MANUALES	%mo	5.0000	12.60	0.63
					<b>0.63</b>

Partida **04.14** TAPADO DE GAVION TIPO CAJA DE 5 X1.00 X 1.00 m

Rendimiento	<b>m2/DIA</b>	<b>32.0000</b>	EQ. <b>32.0000</b>	Costo unitario directo por : m2	<b>16.54</b>
-------------	---------------	----------------	--------------------	---------------------------------	--------------

Código	Descripción Recurso	Unidad	Cuadrilla	Cantidad	Precio S/.	Parcial S/.
	<b>Mano de Obra</b>					
0101010004	OFICIAL	hh	1.0000	0.2500	22.40	5.60
0101010005	PEON	hh	2.0000	0.5000	20.29	10.15
						<b>15.75</b>

	<b>Equipos</b>					
0301010006	HERRAMIENTAS MANUALES	%mo		5.0000	15.75	0.79
						<b>0.79</b>

Partida **04.15** TAPADO DE GAVION TIPO CAJA DE 5 X1.50 X 1.00 m

Rendimiento	<b>m2/DIA</b>	<b>30.0000</b>	EQ. <b>30.0000</b>	Costo unitario directo por : m2	<b>17.63</b>
-------------	---------------	----------------	--------------------	---------------------------------	--------------

Código	Descripción Recurso	Unidad	Cuadrilla	Cantidad	Precio S/.	Parcial S/.
	<b>Mano de Obra</b>					
0101010004	OFICIAL	hh	1.0000	0.2667	22.40	5.97
0101010005	PEON	hh	2.0000	0.5333	20.29	10.82
						<b>16.79</b>

	<b>Equipos</b>					
0301010006	HERRAMIENTAS MANUALES	%mo		5.0000	16.79	0.84
						<b>0.84</b>

Partida **05.01** HABILITACION Y SUMINSTRO DE PLANTONES

Rendimiento	<b>und/DIA</b>	<b>1,000.0000</b>	EQ. <b>1,000.0000</b>	Costo unitario directo por : und	<b>8.68</b>
-------------	----------------	-------------------	-----------------------	----------------------------------	-------------

Código	Descripción Recurso	Unidad	Cuadrilla	Cantidad	Precio S/.	Parcial S/.
	<b>Mano de Obra</b>					
0101010004	OFICIAL	hh	0.1000	0.0008	22.40	0.02
0101010005	PEON	hh	1.0000	0.0080	20.29	0.16
						<b>0.18</b>

	<b>Materiales</b>					
0291010006	PLANTON NATIVO	und		1.0000	5.00	5.00
						<b>5.00</b>

	<b>Equipos</b>					
0301010006	HERRAMIENTAS MANUALES	%mo		3.0000	0.18	0.01



Firmado digitalmente por CACHAY MACO Erick Manuel FAU 20520711865 hard Motivo: Soy el autor del documento

Profesional de la ALA que ha elaborado la ficha técnica referencial



Firmado digitalmente por SECLÉN ALVARADO Carlos Oswaldo FAU 20520711865 hard Motivo: En señal de Conformidad

Administrador de La Administración Local Del Agua



Firmado digitalmente por CHINCHAY ALZA William Francisco FAU 20520711865 hard Motivo: Doy V B

Profesional Designado Por La AAA

Firmado digitalmente por PUICAN CHAVEZ Jose Felipe FAU 20520711865 hard Motivo: V B Fecha: 08/09/2025

Director de La Autoridad Administrativa Del Agua



0301220010	CAMION VOLQUETE 6 x 4 330HP15 M3	hm	1.0000	0.0080	436.20	3.49
						<b>3.50</b>

Partida **05.02** **EXCAVACION DE HOYOS Y PLANTACION**

Rendimiento	<b>und/DIA</b>	<b>60.0000</b>	EQ. <b>60.0000</b>	Costo unitario directo por : und	<b>3.09</b>
-------------	----------------	----------------	--------------------	----------------------------------	-------------

Código	Descripción Recurso	Unidad	Cuadrilla	Cantidad	Precio S/.	Parcial S/.
<b>Mano de Obra</b>						
0101010004	OFICIAL	hh	0.1000	0.0133	22.40	0.30
0101010005	PEON	hh	1.0000	0.1333	20.29	2.70
						<b>3.00</b>
<b>Equipos</b>						
0301010006	HERRAMIENTAS MANUALES	%mo		3.0000	3.00	0.09
						<b>0.09</b>

Partida **05.03** **RIEGO Y MANTENIMIENTO**

Rendimiento	<b>und/DIA</b>	<b>300.0000</b>	EQ. <b>300.0000</b>	Costo unitario directo por : und	<b>7.79</b>
-------------	----------------	-----------------	---------------------	----------------------------------	-------------

Código	Descripción Recurso	Unidad	Cuadrilla	Cantidad	Precio S/.	Parcial S/.
<b>Mano de Obra</b>						
0101010004	OFICIAL	hh	0.1000	0.0027	22.40	0.06
0101010005	PEON	hh	1.0000	0.0267	20.29	0.54
						<b>0.60</b>
<b>Equipos</b>						
03012200050005	CAMION CISTERNA 4 x 2 (AGUA) 145 - 165 HP 2,000 C hm		1.0000	0.0267	269.45	7.19
						<b>7.19</b>

Partida **06.01** **FLETE TERRESTRE**

Rendimiento	<b>glb/DIA</b>	EQ.	Costo unitario directo por : glb	<b>15,000.00</b>
-------------	----------------	-----	----------------------------------	------------------

Código	Descripción Recurso	Unidad	Cuadrilla	Cantidad	Precio S/.	Parcial S/.
<b>Materiales</b>						
0203020002	FLETE TERRESTRE	glb		1.0000	15,000.00	15,000.00
						<b>15,000.00</b>

**NOTA: LOS ANALISIS DE COSTOS UNITARIOS SON REFERENCIALES, DEBIENDO SER LA FICHA TECNICA DEFINITIVA LA QUE DETERMINE LOS COSTOS UNITARIOS FINALES**

## RELACION DE INSUMOS REFERENCIAL

### PROYECTO:

LIMPIEZA, DESCOLMATACIÓN Y CONFORMACIÓN DE MUROS DE GAVIONES EN AMBAS MÁRGENES DEL RIO TINGO, SECTOR TORRE JIRCA, DISTRITO DE CHAGLLA, PROVINCIA DE PACHITEA, DEPARTAMENTO DE HUÁNUCO.

### Lugar:

SECTOR TORRE JIRCA, DISTRITO DE CHAGLLA, PROVINCIA DE PACHITEA, DEPARTAMENTO DE HUÁNUCO.

Código	Recurso	Unidad	Cantidad	Precio S/.	Parcial S/.
<b>MANO DE OBRA</b>					
0101010003	OPERARIO	hh	142.8448	28.46	4,065.36
0101010004	OFICIAL	hh	2,551.2504	22.40	57,148.01
0101010005	PEON	hh	14,758.0508	20.29	299,440.85
0101010010	OFICIAL (CONTROLADOR)	hh	39.9442	22.40	894.75
0101030000	TOPOGRAFO	hh	47.0398	29.42	1,383.91
01010300030003	AYUDANTE DE TOPOGRAFIA	hh	15.1200	22.40	338.69
					<b>363,271.57</b>

### MATERIALES

0203020002	FLETE TERRESTRE	glb	1.0000	15,000.00	15,000.00
02040300010043	FIERRO 3/8"	var	0.4200	22.30	9.37
02041200010005	CLAVOS PARA MADERA CON CABEZA DE 3"	kg	3.7500	7.25	27.19
02041200010009	CLAVOS PARA MADERA CON CABEZA DE 2" A 4"	kg	2.0000	7.25	14.50
0204180008	CALAMINA GALVANIZADA e=0.14 mm	m2	12.0000	9.60	115.20
02043000010005	GAVION TIPO CAJA 10x12cm, CAL 2.7mm 5 x 2 x 0.5 TRIPLE ZINC	und	112.0000	756.73	84,753.76
02043000010006	GAVION TIPO CAJA 10x12cm, CAL 2.7mm 5 x 1 x 1 TRIPLE ZINC	und	336.0000	623.29	209,425.44
02043000010007	GAVION TIPO CAJA 10x12cm, CAL 2.7mm 5 x 1.5 x 1 TRIPLE ZINC	und	112.0000	832.22	93,208.64
02070100050005	PIEDRA MEDIANA DE 6" a 8" (comunidad)	m3	2,688.0000	42.37	113,890.56
0207030001	HORMIGON	m3	0.4800	40.00	19.20
0210020009	GEOTEXTIL NO TEJIDO MACTEX MT200	m2	4,292.4000	12.84	55,114.42
0213010001	CEMENTO PORTLAND TIPO I (42.5 kg)	bol	4.2240	30.00	126.72
02130300010003	YESO BOLSA 25 kg	bol	5.0400	20.00	100.80
0231010001	MADERA TORNILLO	p2	160.0000	7.00	1,120.00
0231040001	ESTACAS DE MADERA	und	84.0000	4.65	390.60
02310500010007	TRIPLAY LUPUNA E= 6 mm	m2	11.2500	17.24	193.95
0240020001	PINTURA ESMALTE	gal	0.5040	60.17	30.33
02901500260004	GIGANTOGRAFIA SEGUN DISEÑO	und	1.0000	650.00	650.00
0291010006	PLANTON NATIVO	und	373.3300	5.00	1,866.65
					<b>576,057.33</b>



Firmado digitalmente por CACHAY MACO Erick  
Manuel FAU  
20520711865 hard  
Motivo: Soy el autor del documento

Profesional de la ALA que ha elaborado la ficha técnica referencial



Firmado digitalmente por SECLIN ALVARADO Carlos  
Oswaldo FAU  
20520711865 hard  
Motivo: En señal de Conformidad

Administrador de La Administración Local Del Agua



Firmado digitalmente por CHINCHAY ALZA William  
Francisco FAU  
20520711865 hard  
Motivo: Doy V.B.

Profesional Designado Por La AAA

Firmado digitalmente por PUCAN CHAVEZ Jose Felipe FAU  
20520711865 hard  
Motivo: V.B  
Fecha: 08/09/2025

Director de La Autoridad Administrativa Del Agua



PERÚ

Ministerio  
de Desarrollo Agrario  
y Riego



## EQUIPOS

0301000014	MIRAS	día	3.3600	17.36	58.33
0301000015	JALONES	día	6.7200	14.96	100.53
0301000022	ESTACION TOTAL	he	13.4400	23.48	315.57
0301000023	NIVEL TOPOGRAFICO	hm	33.6000	14.25	478.80
0301010006	HERRAMIENTAS MANUALES	%mo			14,038.29
03011600010005	CARGADOR SOBRE LLANTAS DE 200 - 250 HP 4. yd3	hm	47.5297	399.70	18,997.62
03011700010007	EXCAVADORA SOBRE ORUGAS 170 - 250 HP 1	hm	16.2960	525.13	8,557.52
03011800020002	TRACTOR DE ORUGAS DE 300-330 HP	hm	104.0508	729.50	75,905.06
03012200010004	CAMION PLATAFORMA 4 x 6 300 HP 19 tn	hm	12.0000	452.00	5,424.00
03012200050005	CAMION CISTERNA 4 x 2 (AGUA) 145 - 165 HP 2,000 GLN	hm	9.9679	269.45	2,685.85
0301220010	CAMION VOLQUETE 6 x 4 330HP15 M3	hm	286.2875	436.20	124,878.61
0301220011	CAMION SEMI TRAYLER 6 x4 330 HP 35 TN	hm	30.0000	420.43	12,612.90
					<b>264,053.08</b>
<b>Total</b>				<b>S/.</b>	<b>1,203,381.98</b>



Firmado  
digitalmente por  
CACHAY MACO Erick  
Manuel FAU  
20520711865 hard  
Motivo: Soy el autor  
del documento

Profesional de la ALA que ha elaborado  
la ficha técnica referencial



Firmado  
digitalmente  
por SECCLEN  
ALVARADO  
Carlos  
Oswaldo FAU  
20520711865  
hard  
Motivo: En  
señal de  
Conformidad

Administrador de La  
Administración Local Del Agua



Firmado  
digitalment  
e por  
CHINCHAY  
ALZA  
William  
Francisco  
FAU  
2052071186  
5hard  
Motivo: Doy  
V.B.

Profesional Designado  
Por La AAA

Firmado  
digitalmente por  
PUICAN CHAVEZ  
Jose Felipe FAU  
20520711865 hard  
Motivo: V.B.  
Fecha: 08/09/2025

Director de La Autoridad  
Administrativa Del Agua

CRONOGRAMA REFERENCIAL DE ACTIVIDADES DE LA PROPUESTA TECNICA

Proyecto: LIMPIEZA, DESCOLMATACION Y CONFORMACION DE MUROS DE GAVIONES EN AMBAS MARGENES DEL RIO TINGO, SECTOR TORRE JIRCA, PROVINCIA DE PACHITEA, DEPARTAMENTO DE HUÁNUCO.

Ubicación: SECTOR TORRE JIRCA, DISTRITO DE CHAGLLA, PROVINCIA DE PACHITEA, DEPARTAMENTO DE HUÁNUCO.

Fecha: 3/09/2025

ITEM	ACTIVIDAD	UNIDAD	DIAS	PLAZO DE EJECUCION (DÍAS)							
				MES 01				MES 02			
				I	II	III	IV	I	II	III	IV
1.00	LIMPIEZA Y DESCOLMATACION, (L= 280.00 ML-), CONSTRUCCION DE MURO DE GAVIONES (L= 560.00 ML.)										
1.01	OBRAS PROVISIONALES										
01.01.01	CARTEL INFORMATIVO DE LA ACTIVIDAD 3.60 x 4.80 m	und	1.00								
01.01.02	CASETA DE GUARDIANA Y/O ALMACEN	m2	1.00								
1.02	TRABAJOS PRELIMINARES										
01.02.01	MOVILIZACION Y DESMOVILIZACION MAQUINARIA PESADA	VJE	2.00								
01.02.04	TRAZO Y REPLANTEO	km	2.00								
01.02.05	CONTROL TOPOGRAFICO	km	3.00								
1.03	MOVIMIENTO DE TIERRAS										
01.03.01	LIMPIEZA Y DESCOLMATACION CAUCE RIO	m3	9.00								
01.03.02	CONFORMACION DE DIQUE CON MATERIAL PROPIO	m3	5.00								
01.03.03	EXCAVACION DE BASE ANTISOC/AVANTE	m3	2.00								
01.03.04	PERFILADO Y REFINE EN TALUD DE DIQUE	m2	1.00								
01.03.05	ELIMINACION DE MATERIAL EXCEDENTE	m3	5.00								
1.04	PROTECCION C/GAVIONES Y COLCHON ANTISOC/AVANTE										
01.04.01	SUMINISTRO, TRANSPORTE E INSTALACION DE GEOTEXTIL NO TEJIDO	m2	12.00								
01.04.02	SELECCION Y ACOPIO DE PIEDRA DE CANTERA Ø = 6" @ 8"	m3	16.00								
01.04.03	CARGUIO Y TRANSPORTE DE PIEDRA	m3	4.00								
01.04.04	SUMINISTRO Y ARMADO DE GAVION TIPO COLCHON DE 5 X 2 X 0.30 m	Und.	7.00								
01.04.05	SUMINISTRO Y ARMADO DE GAVION TIPO CAJA DE 5 X 1 X 1 m	Und.	7.00								
01.04.06	SUMINISTRO Y ARMADO DE GAVION TIPO CAJA DE 5 X 1.5 X 1 m	Und.	16.00								
01.04.07	INSTALACION DE GAVION TIPO COLCHON DE 5 X 2 X 0.30 m	Und.	6.00								
01.04.08	INSTALACION DE GAVION TIPO CAJA DE 5 X 1.00 X 1.00 m	Und.	12.00								
01.04.09	INSTALACION DE GAVION TIPO CAJA DE 5 X 1.50 X 1.00 m	Und.	5.00								
01.04.10	LLENADO DE GAVION TIPO COLCHON DE 5 X2.00 X 0.30 m	m3	9.00								
01.04.11	LLENADO DE GAVION TIPO CAJA DE 5 X1.00 X 1.00 m	m3	28.00								
01.04.12	LLENADO DE GAVION TIPO CAJA DE 5 X1.50 X 1.00 m	m3	17.00								
01.04.13	TAPADO DE GAVION TIPO COLCHON DE 5 X2.00 X 0.30 m	m2	28.00								
01.04.14	TAPADO DE GAVION TIPO CAJA DE 5 X1.00 X 1.00 m	m2	27.00								
01.04.15	TAPADO DE GAVION TIPO CAJA DE 5 X1.50 X 1.00 m	m2	10.00								
01.05.	REFORESTACION										
01.05.01	HABILITACION Y SUMINISTRO DE PLANTONES	Und.	1.00								
01.05.02	EXCAVACION DE HOYOS Y PLANTACION	Und.	7.00								
01.05.02	RIEGO Y MANTENIMIENTOPO	Und.	2.00								
1.06	FLETE TERRESTRE										
01.06.01	FLETE TERRESTRE	GLB	1								



Firmado digitalmente por  
CACHAY MACO Erick  
2052071865 hard  
Motivo: Soy el autor  
del documento



Firmado digitalmente por  
SECIEN  
2052071865  
Motivo: Soy el autor  
del documento



Firmado digitalmente por  
CHINCHAY  
2052071865  
Motivo: Soy el autor  
del documento



Firmado digitalmente por  
PUCUN  
2052071865 hard  
Motivo: V.B.  
Fecha: 03/09/2025